



PARROCCHIA SAN GIUSEPPE LAVORATORE

Corso Vercelli, 206 - 10155 Torino (TO)

Ente ecclesiastico civilmente riconosciuto con decreto
del Ministero dell'Interno del 05/11/1986

Codice fiscale: 80089580015

Partita I.V.A.: 03649850017

OGGETTO: Legge 23 luglio 2021, n. 106 recante "Conversione in legge, con modificazioni, del decreto-legge 25 maggio 2021, n. 73, recante misure urgenti connesse all'emergenza da COVID-19, per le imprese, il lavoro, i giovani, la salute e i servizi territoriali"
Adempimenti per scuole paritarie

DEMONINAZIONE ISTITUTO SCOLASTICO: SCUOLA INFANZIA S. GIUSEPPE LAVORATORE

CODICICE MECCANOGRAFICO: TO1A05700N

INDIRIZZO: Via Botticelli Sandro, 11/15

ORGANIZZAZIONE INTERNA:

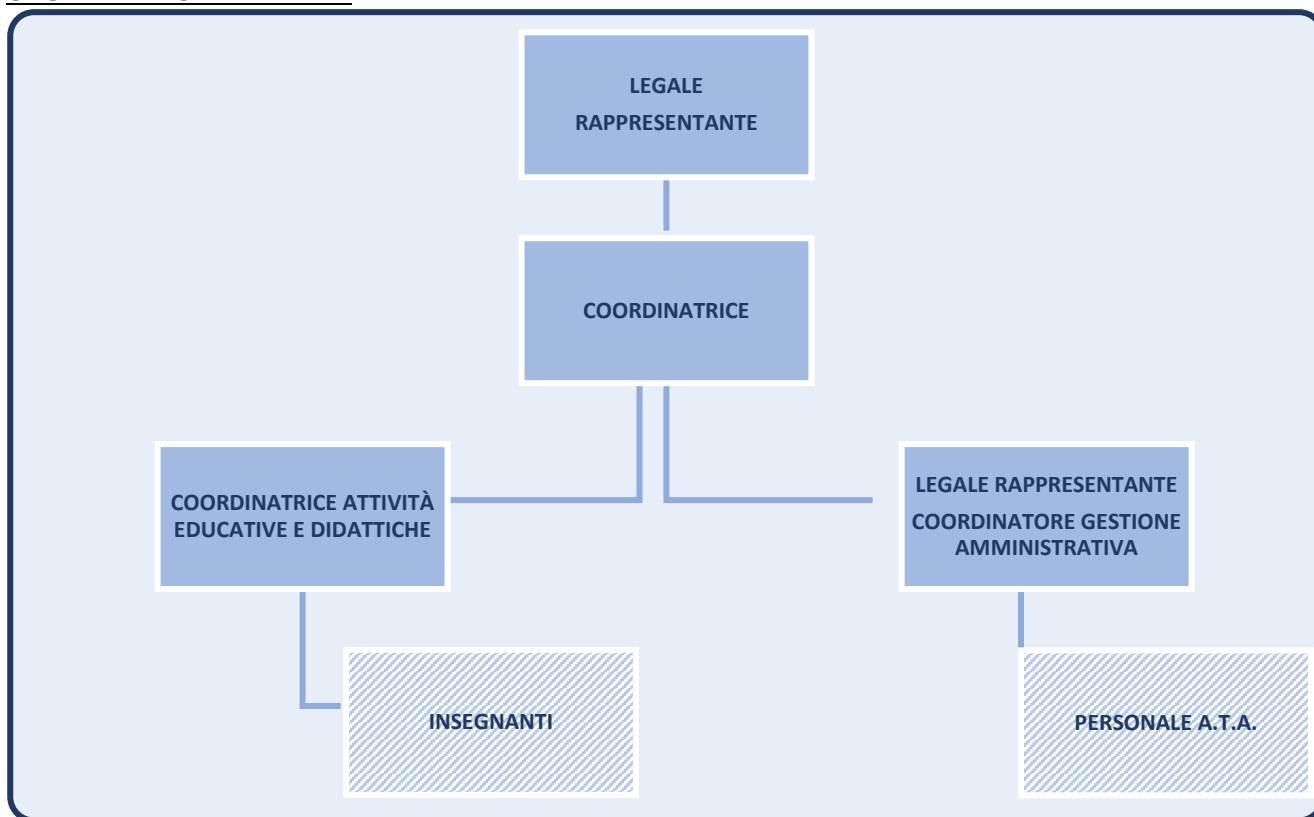

INCARICHI DI COLLABORAZIONE O CONSULENZA (ANNO 2020):

CONSULENTE / COLLABORATORE	INCARICO	COMPENSO EROGATO	CURRICULUM VITAE
MARIETTA ANDREA GIOVANNA	Insegnante di gioco-motricità	€ 1.730,00	Link al documento
NARESE ELEONORA	Insegnante di gioco-motricità	€ 615,00	
SANTOLI DONATELLA	Consulenza psicologica	€ 462,00	



PARROCCHIA SAN GIUSEPPE LAVORATORE
 Corso Vercelli, 206 - 10155 Torino (TO)
 Ente ecclesiastico civilmente riconosciuto con decreto
 del Ministero dell'Interno del 05/11/1986
 Codice fiscale: 80089580015
 Partita I.V.A.: 03649850017

CONTO ANNUALE DEL PERSONALE E TASSI DI ASSENZA (ANNO 2020)

Il costo complessivo annuale del personale dipendente ammonta ad euro **115.320,67**

Il tasso di assenza (calcolato considerando i periodi di malattia, infortunio, maternità, ferie, permessi, festività godute, FIS, altre assenze) è risultato pari **40,55%**

PERSONALE IN SERVIZIO CON CONTRATTO DI LAVORO NON A TEMPO INDETERMINATO (ANNO 2020)

PERSONALE	NUMERO
Docenti	3
Personale A.T.A.	0

BILANCIO DI ESERCIZIO (ANNO 2020)

ATTIVITA'		PASSIVITA'			
1	– CONTI FINANZIARI	25.272,47	5	– FONDI SVALUTAZIONE CREDITI	23.000,00
1.10	- CASSA	551,31	5.15	- FONDI SVALUTAZIONE CREDITI	23.000,00
1.11	- BANCHE C/C	24.721,16	8	– CREDITI	133.919,97
3	– CLIENTI	119,95	8.801	- CREDITI/DEBITI	133.919,97
3.1	- CLIENTI	119,95	20	– ERARIO C/IVA	24,46
			20.20	- ERARIO C/IVA	24,46
6	– ERARIO	19.460,48	31	– IMMOBILIZZAZIONI MATERIALI	73.329,44
6.16	- ERARIO C/IMPOSTE	19.460,48	31.36	- F.DI AMM. IMMOB. MATERIALI	73.329,44
7	– ANTICIPI A FORNITORI	300,30	53	– FORNITORI	8.709,84
7.17	- ANTICIPI A FORNITORI	300,30	53.1	- FORNITORI	8.709,84
8	– CREDITI	43.302,98			
8.18	- CREDITI DIVERSI	43.302,98	54	– DEBITI	16.666,91
21	– RATEI E RISCONTI ATTIVI	55,84	54.56	- PERSONALE E ENTI	15.374,43
21.21	- RETTIFICHE ATTIVE DI BILANCI	55,84	54.57	- ERARIO C/RITENUTE	1.292,48
31	– IMMOBILIZZAZIONI MATERIALI	73.329,44	55	– RATEI E RISCONTI PASSIVI	50.398,89
31.32	- IMPIANTI E MACCHINARI	26.673,02	55.55	- RETTIFICHE PASSIVE DI BILANC	50.398,89
31.33	- ATTREZZATURE	46.656,42	64	– FONDI DIVERSI	105.477,96
67	- PATRIMONIO	255.430,72	64.66	- FONDO TFR	105.477,96
67.68	- RISULTATI PORTATI A NUOVO	255.430,72	67	- PATRIMONIO	6.003,81
			67.67	- CAPITALE E RISERVE	6.003,81
== TOTALE ATTIVITA' ==		417.272,18	== TOTALE PASSIVITA' ==		417.531,28
=== PERDITA D'ESERCIZIO ===		259,10			
=== TOTALE A PAREGGIO ===		417.531,28			



PARROCCHIA SAN GIUSEPPE LAVORATORE
Corso Vercelli, 206 - 10155 Torino (TO)
Ente ecclesiastico civilmente riconosciuto con decreto
del Ministero dell'Interno del 05/11/1986
Codice fiscale: 80089580015
Partita I.V.A.: 03649850017

easythema-9.s999
 rstst1 Stur:55

SITUAZIONE DI REDDITO RIEPILOGATIVA

55 PARR.SAN GIUSEPPE LAVORATORE		Da data contabile 01-01-2020			
CORSO VERCELLI 206		A data contabile 31-12-2020			
10155 TORINO (TO)					
P.I. 03649850017	C.F. 80089580015				
Attività: 3 - SCUOLA DELL'INFANZIA Ateco: 851000 Istruzione di grado preparatorio: scuole dell'infanzia, scuole speciali collegate a quelle primarie		BG10U (OR)			
COSTI E SPESE		RICAVI E RENDITE			
72	- COSTI E ACQUISTI	246.730,24	80 - RICAVI	246.471,14	
72.74	- ACQUISTI DIVERSI PRODUZIONE	1.921,08	80.82	- RICAVI PER PRESTAZIONI	119.360,01
72.77	- UTENZE E SERVIZI	11.950,20	80.87	- RICAVI E PROVENTI DIVERSI	127.111,13
72.78	- MANUTENZIONI E RIPARAZIONI	20.061,62			
72.81	- COSTO PERSONALE DIPENDENTE	115.320,67			
72.82	- COSTI DIVERSI DEI DIPENDENTI	611,23			
72.84	- SERVIZI E CONSULENZE	43.366,63			
72.86	- SPESE AMMINISTRATIVE	708,83			
72.87	- SPESE GENERALI	19.961,45			
72.88	- ONERI FINANZIARI	0,11			
72.92	- ACCANTONAMENTI	23.000,00			
72.93	- ONERI TRIBUTARI	3.301,81			
72.94	- ONERI STRAORDINARI/ORDINARI	6.526,61			
== TOTALE COSTI ==		246.730,24	== TOTALE RICAVI ==	246.471,14	
			=== PERDITA D'ESERCIZIO ===	259,10	
			=== TOTALE A PAREGGIO ===	246.730,24	

L'Ente gestore dell'attività scolastica non è tenuto alla redazione di bilancio preventivo

BENI IMMOBILI E ATTI DI GESTIONE DEL PATRIMONIO

L'Ente gestore dell'attività scolastica **non è** proprietario **dell'immobile** ubicato in **Torino, Via Botticelli, 11/15**.